

İZMİR BAKIRÇAY ÜNİVERSİTESİ SAĞLIK BİLİMLERİ FAKÜLTESİ

HEMŞİRELİK BÖLÜMÜ

KILIK KIYAFET KILAVUZU

Amaç ve Dayanak

Madde 1 - (1) Bu kılavuz, İzmir Bakırçay Üniversitesi, Sağlık Bilimleri Fakültesi, Hemşirelik Bölümü öğretim elemanları ve öğrencilerinin laboratuvar, klinik ve saha uygulamalarında uyacakları kılık kıyafet ilkelerini düzenlemeyi amaçlar.

(2) Bu usul ve esaslar, İzmir Bakırçay Üniversitesi Sağlık Bilimleri Fakültesi Uygulamalı Eğitim Esasları Madde 16 (2)'ye dayanır.

İlkeler

Madde 2 - (1) İzmir Bakırçay Üniversitesi, Sağlık Bilimleri Fakültesi, Hemşirelik Bölümü öğrencileri laboratuvar, klinik ve saha uygulamalarında, devlet memurları için öngörülen kılık ve kıyafet hükümlerine ek olarak aşağıda belirlenen ilkelere uymak zorundadır:

(2) Genel görünüm, üniforma bütünlüğüne uygun şekilde olmalıdır. Laboratuvarlar için uzun kollu beyaz laboratuvar önlüğü giyilir.

(3) Klinik alan uygulamalarında öğrencilerin üniforması pantolon ve üst olacak şekilde iki parçadan oluşur:

a) Üst üniforma; öğrencinin ölçülerine uygun, beyaz renkte alpaka kumaş, kısa yarasa kollu, V yakalı, iki etek kısmında ve bir sol göğüs kısmında olmak üzere üç cepli, etek kısımlarında yırtmaçlı olup, basenleri örtecek uzunlukta olmalıdır (Ek 1). Üniformanın sol üst cebinde, İzmir Bakırçay Üniversitesi Sağlık Bilimleri Fakültesi logosu basılı olmalıdır (Ek 2).

b) Alt üniforma; öğrencinin ölçülerine uygun, petrol yeşili renkte alpaka kumaş, belden lastikli ve ikisi önde ve biri arkada olmak üzere üç cepli olup, klasik kesim pantolon paçası şeklindedir (Ek 1).

(4) Kış aylarında yürütülen uygulamalarda üniformanın üzerine uzun kollu laboratuvar önlüğü ya da siyah renk, desensiz, fermuarlı, kapüşonsuz polar ceket giyilebilir. Üniforma içine, dışarıdan görülecek renk ya da uzunlukta uzun kollu t-shirt, atlet, çamaşır vb. giyilemez.

(5) Başörtülü öğrencilerin başörtüsü, bakım uygulamalarını engellemeyecek ve boynun altına sarkmayacak şekilde beyaz ya da petrol yeşili renkte olmalıdır.

(6) Uzun saçlı öğrenciler saçlarını hemşirelik bakım uygulamalarını engellemeyecek ve üniforma bütünlüğünü bozmayacak şekilde toplamak zorundadırlar. Saç modellerinde abartıya kaçılmamalı, kısa saç omuz hizasını geçmemeli ve dağınık olmamalıdır.

(7) Öğrenciler uygulamaya çıktıkları alanlarda bant, büyük ve renkli toka, püsküllü, renkli ya da desenli başörtüsü gibi aksesuarlar kullanamazlar.

(8) Saniyeli saat, alyans ve küçük küpe takılabilir. Bunların dışında sarkan ve büyük küpe, hızma, piercing, kolye, yüzük, bileklik, bilezik gibi takı ve aksesuar takılamaz.

- (9) Uygulamalar sırasında erkek öğrencilerin sakalı, asepsi antisepsiyi ve bakım uygulamalarını engellemeyecek şekilde kesilmiş olmalıdır.
- (10) Uygulamaya çıkan öğrenciler, kişisel hijyen kurallarına uymak zorundadır. Tırnaklar uzatılamaz, kısa (parmak ucunu geçmeyecek uzunlukta), temiz ve bakımlı olmalıdır. Uygulamada açık renk oje sürülebilir. Ameliyathane uygulamasında oje sürülemez.
- (11) Üniforma altına dışarıda kullanılan ayakkabılar giyilemez. Uygulama için beyaz veya siyah renkte önü ve arkası kapalı, topuksuz, yürürken ses çıkarmayan ve temiz ayakkabı giyilmelidir. Üniforma altına beyaz ya da siyah çorap giyilir. Desenli çorap ve terlik giyilemez.
- (12) Üniforma, yalnızca uygulama alanında giyilmeli, temiz ve ütülü olarak bulundurulmalıdır. Öğrenci, uygulama alanı dışındaki ortamlarda üniforma ile dolaşamaz.
- (13) Ameliyathane uygulamasında yeşil cerrahi yakalı üst ve alt üniforma giyilmelidir. Ameliyathane forması ile ameliyathane dışına çıkılamaz.
- (14) Öğrencilerin uygulama alanlarında öğrenci kimlik kartı takmaları zorunludur. İzmir Bakırçay Üniversitesi rozeti dışında herhangi bir rozet, işaret ya da sembol takılamaz.
- (15) Aile Sağlığı Merkezleri, Toplum Sağlığı Merkezleri, Millî Eğitim Bakanlığı'na bağlı okullar, Sosyal Hizmet Kurumları ve ev ziyaretleri gibi saha uygulamalarında giyilecek üniforma ya da forma alanın özelliklerine göre dersin sorumlu öğretim elemanı tarafından belirlenir.
- (16) Uygulamaya çıkacak öğretim elemanları beyaz önlük ya da alt üst üniforma giymelidir.
- (17) Kılık Kıyafet Kılavuzu'na uygun şekilde gelmeyen öğrenciler uygulamaya kabul edilmeyecektir.

Ek-1

ÜST BEYAZ ALPAKA KUMAŞ, V YAKA YARASA KOL
ALT PETROL YEŞİLİ ALPAKA KUMAŞ

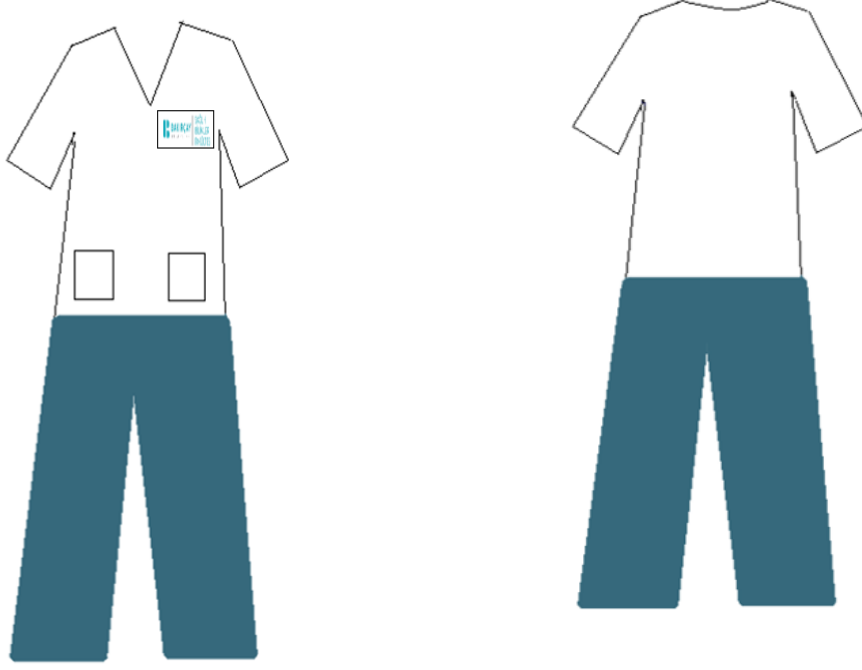

Ek-2

İZMİR BAKIRÇAY ÜNİVERSİTESİ SAĞLIK BİLİMLERİ FAKÜLTESİ LOGOSU

